



# KAPELLEBOSLAAN 10 P, NOORDWIJK

KOOPSOM € 319.500,- K.K.



## Omschrijving

### Kapelleboslaan 10 P, 2204 AK Noordwijk

Op een uitstekende locatie in een natuurlijke omgeving nabij het prachtige Noordzeestrand en natuurgebieden gelegen, recentelijk gerenoveerd 3-kamer hoekappartement gelegen op de eerste verdieping met een prachtig, weids uitzicht over de bollenvelden. Het appartement maakt deel uit van een afgesloten complex met eigen entree van 16 appartementen verdeeld over 2 gebouwen die tegenover elkaar gesitueerd zijn aan een binnenplein met ruime parkeergelegenheid. Hier bevindt zich tevens een oplaadpunt voor meerdere elektrische auto's. De uitstraling is premium, ook van beide appartementengebouwen zelf: deze hebben de looks van een luxe landhuis op een groot landgoed. In elk gebouw is een liftinstallatie aanwezig. Het appartement beschikt over een eigen centrale verwarmingssysteem middels vloerverwarming.

De indeling van het appartement is als volgt: Een ruime entreehal, een moderne badkamer met wastafelmeubel, toilet en douche. De badkamer wordt in maart voorzien van nieuwe douchedeuren, toilet en wasmachine kast met opbergruimte. Wanneer u doorloopt naar de hal treft u aan weerszijden een tweepersoonsslaapkamer aan: een master bedroom en een kleinere slaapkamer. De entreehal mondt uit in een grote living met open-keuken. De woonkamer is onderverdeeld in een lounche-gedeelte en een deel waar de grote eettafel staat. De keuken is verrijkt qua keukenapparaten zoals een inductiekookplaat, combimagnetron, vaatwasser, oven, inbouwkast met vriezer een wandafzuigkap. Aan de woonkamer grenst een heerlijk en ruim balkon op het Zuiden. Het balkon is nog voorzien van een luxe, elektrisch bedienbaar en verlicht zonnescerm. De woonvertrekken zijn voorzien van een comfortabele PVC-vloer met vloerverwarming. Het appartement wordt voorts geheel compleet opgeleverd inclusief de volledige inrichting.

Geniet van de ellenlange wandelingen over het uitgestrekte zandstrand en door de mooiste duinen van Nederland. Vakantiepark EuroParcs Noordwijkse Duinen is de ultieme plek voor een zon-, zee- en strandvakantie. Niet alleen ligt het water en het strand vrijwel om de hoek, je kunt er met de familie ook een duik nemen in het zwembad op het park of al het moois in de omgeving ontdekken. Ook liggen de bruisende steden zoals Haarlem en Leiden praktisch om de hoek. Het vakantiepark wordt in de nabije omgeving omringd door agrarische percelen waar bollenteelt plaatsvindt. Het park heeft een centrale ligging in de Bollenstreek. Op recreatiepark Euro Parcs Noordwijkse Duinen zijn diverse voorzieningen aanwezig en wordt door 'Euro Parcs' gestreefd naar kwaliteit. Dit wordt doorgevoerd in alle voorzieningen en faciliteiten. Het goed onderhouden park is o.a. voorzien van verharde en verlichte wegen, een kleine supermarkt voor de dagelijkse boodschappen, receptie, speeltuin en verwarmd buitenzwembad. Strandafgang Langevelderslag is gelegen op 2,5 km van het recreatiepark, ervaar St(r)andplaats Nederzandt.

Zandstrand vakantie in de duinen EuroParcs Noordwijkse Duinen doet zijn naam eer aan: het vakantiepark ligt midden in de duinen bij het voormalige vissersdorpje Noordwijk. Via een speciale uitgang op het park loop je zo de duinen in! Op nog geen 3 kilometer wacht het strand en de Noordzee. En wat voor strand: een ruim 13 kilometer lang zandstrand waar je heerlijk kunt uitwaaien, je handdoek neer kunt leggen of een duik kunt nemen in de bruisende golven. Voor lekkere hapjes en drankjes plof je neer bij een van de strandtentjes of terrasjes langs de boulevard. Krijg je er al zin in? Boek je vakantiehuis in Noordwijk direct!

Tulpenvelden en bruisende steden Reis je tussen eind maart en eind mei naar Noordwijk? Dan is een ritje langs de kleurrijke tulpenvelden in de omgeving een must. In een kwartiertje rijd je al naar de bollenvelden van Lisse of de Keukenhof. Meer zin in een stad? Het is een half uur rijden naar de historische binnenstad van Haarlem met musea als het Frans Hals Museum en het Teylers Museum. Ook Leiden, Amsterdam en Den Haag zijn vanaf EuroParcs Noordwijkse Duinen goed bereikbaar.

Parkkosten EuroParcs (2025): € 4.754,44 (incl. btw)

Parkkosten zijn inclusief :

Huisvuil EuroParcs

TV en Internet EuroParcs

CV Onderhoud EuroParcs

Legionellapreventie EuroParcs

Lease Brandveilig EuroParcs t/m 6 personen

Vastrecht- en netwerkkosten

Parkbijdrage EuroParcs

Ongediertebestrijding t/m 6 personen EuroParcs

Noodzakelijke werkzaamheden

Energiekosten 2025: € 71,52 per maand (incl. btw).

Gemeentelijke belastingen Noordwijk (2025): € 486,60

De eigendomsoverdracht zal voor BTW-doeleinden moeten worden aangemerkt als een algemeenheid van goederen (artikel 37d Wet Omzetbelasting 1968) zodat deze overdracht niet is onderworpen aan de heffing van BTW. Graag lichten wij dit nader aan u toe.

EuroParcs biedt een nieuwe eigenaar vanaf 1 januari 2025 diverse mogelijkheden voor 100% eigen gebruik, dan wel gecombineerd eigen gebruik met verhuur dan wel 100% verhuur. Europarcs werkt hiervoor met diverse modellen. De volgende modellen worden daarbij onderscheiden:

- A. Personal ownership: volledig eigen gebruik;
- B. Premium ownership: 10 - 42 weken eigen gebruik;
- C. Holiday ownership: 6 - 12 weken eigen gebruik / vakanties;
- D. Investment ownership: 100% verhuur, geen eigen gebruik.
- E. Rental ownership: laag risico contract, beperkt eigen gebruik;
- F. Active ownership: variabel contract voor actieve eigenaren.

Het appartement maakt deel uit van een Vereniging van Eigenaren.

Bijzonderheden:

Permanente bewoning is niet toegestaan.

VVE onderzoekt met EuroParcs en de gemeente de mogelijkheid van een dubbelbestemming van de appartementen. Hierdoor is zowel recreatief gebruik als permanente bewoning toegestaan.

**Koopsom € 319.500,- k.k.**

## Kenmerken

Koopsom	: € 319.500,00
Soort	: Appartement
Open portiek	: Nee
Aantal kamers	: 3 kamers waarvan 2 slaapkamer(s)
Inhoud woning	: 200 m3
Perceel oppervlakte	: 2.013 m2
Gebruiksoppervlakte woonfunctie	: 58 m2
Soort appartement	: Portiekflat
Bouwjaar	: 2006
Ligging	: Aan rustige weg, vrij uitzicht, buiten bebouwde kom
Tuin	: Geen tuin
Garage	: Parkeerplaats
Verwarming	: C.V.-Ketel, Vloerverwarming geheel
Isolatie	: Dakisolatie, Muurisolatie, Vloerisolatie, Dubbel glas
Voorzieningen	: Mechanische ventilatie, Lift

## Locatie

Kappelleboslaan 10 P  
2204 AK NOORDWIJK

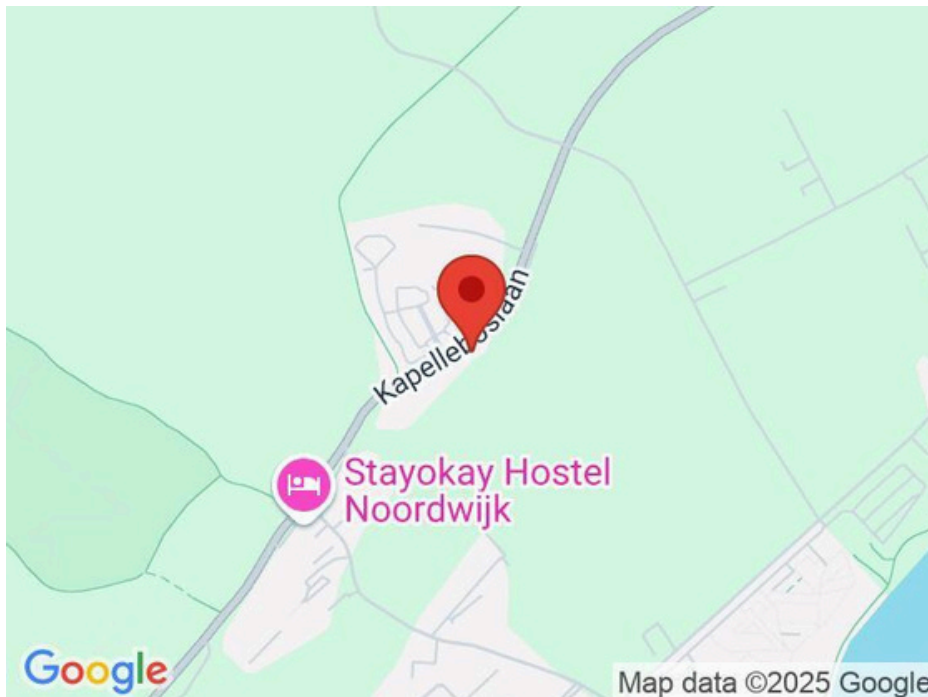

















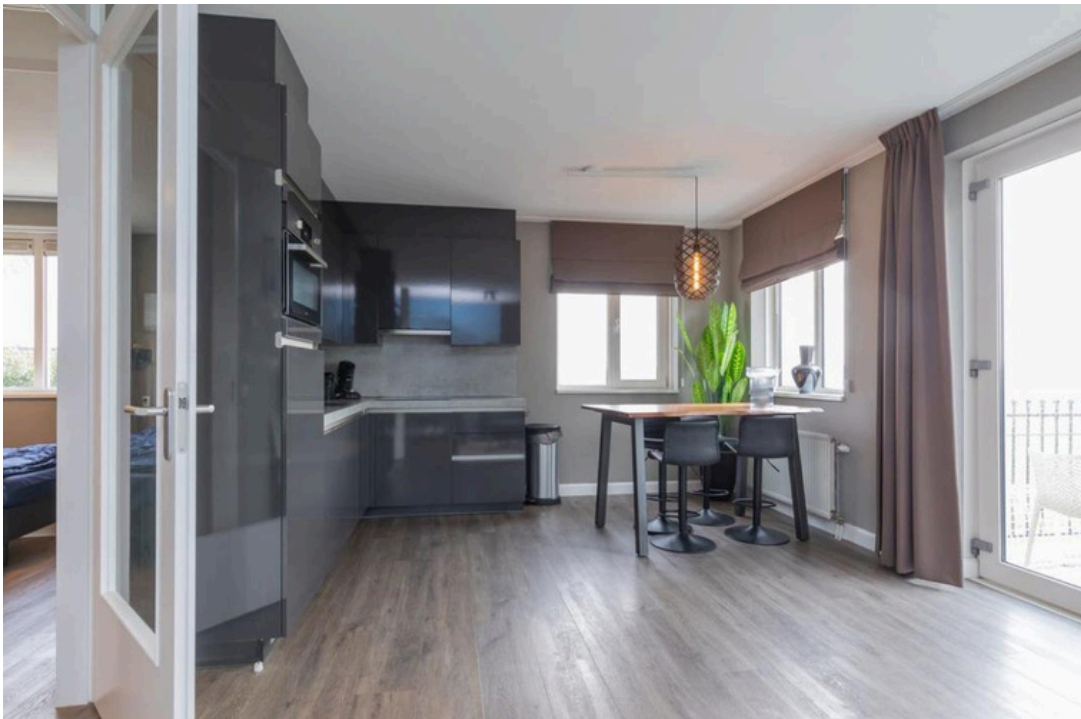

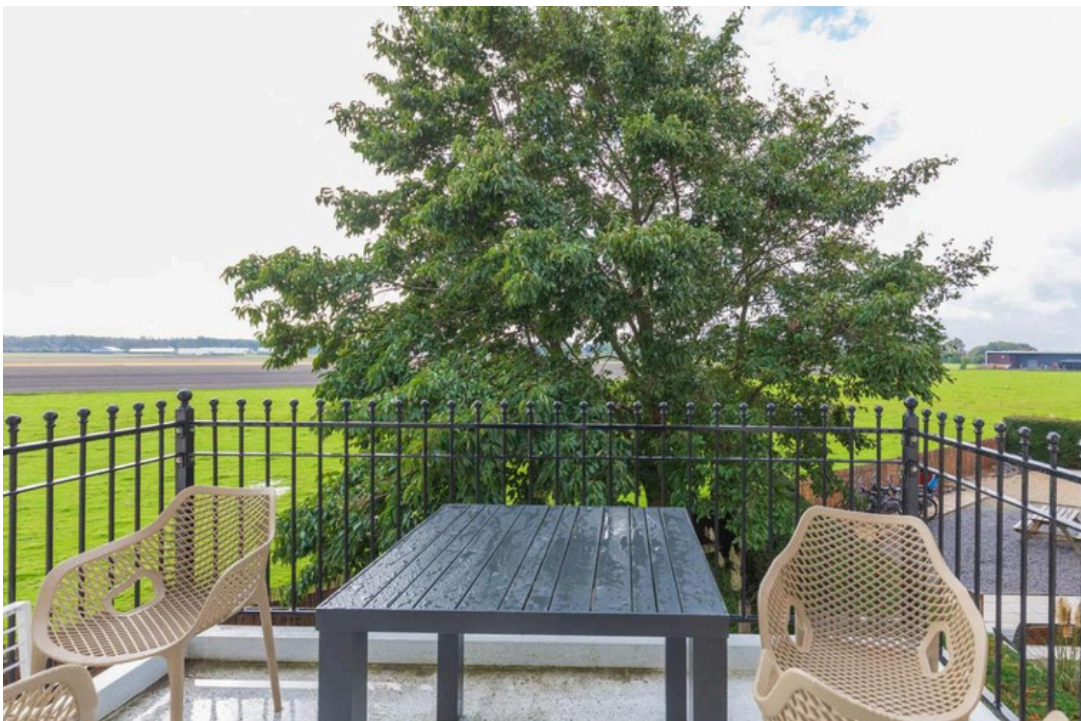



















# Plattegrond

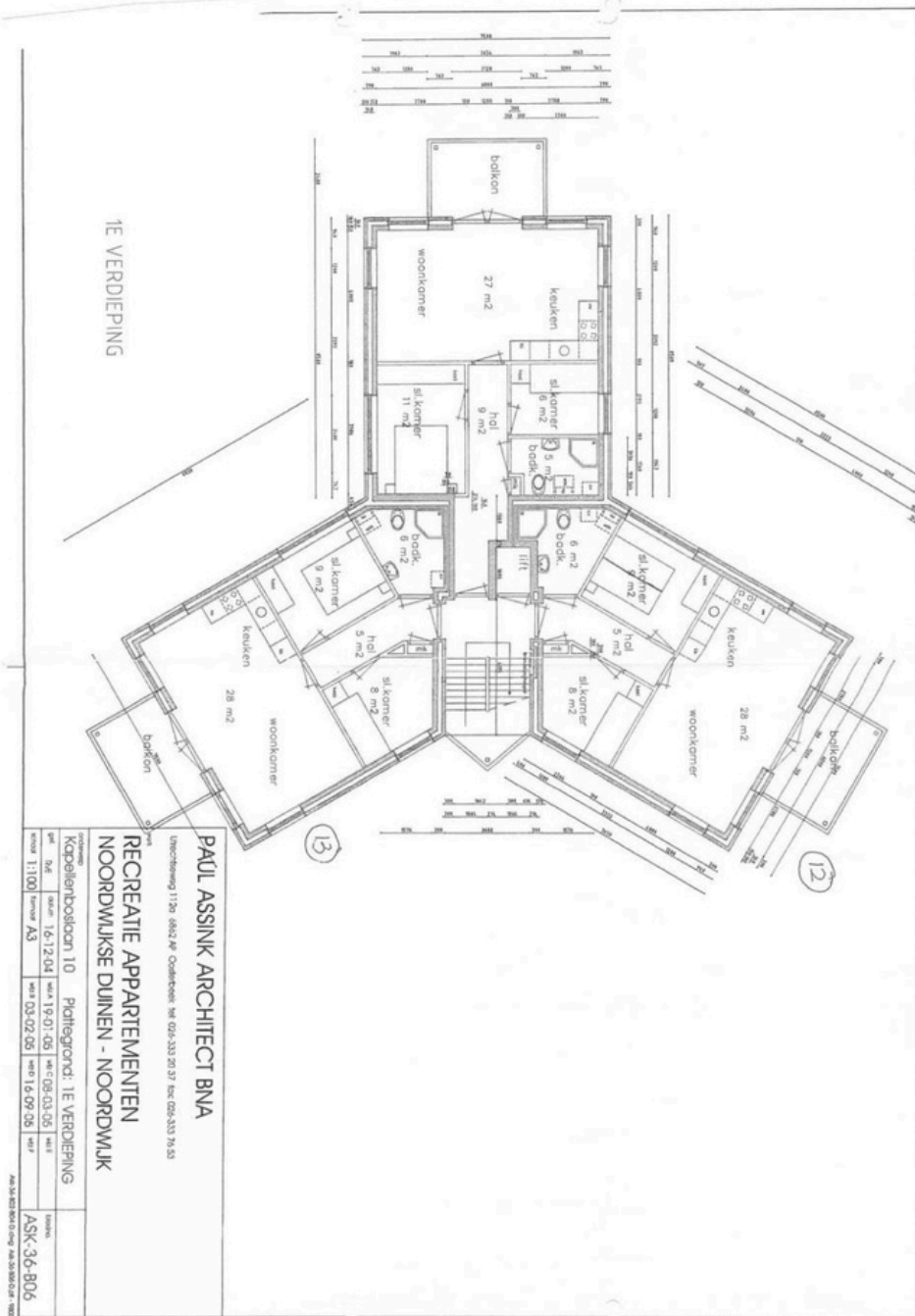

# Plattegrond



## Plattegrond

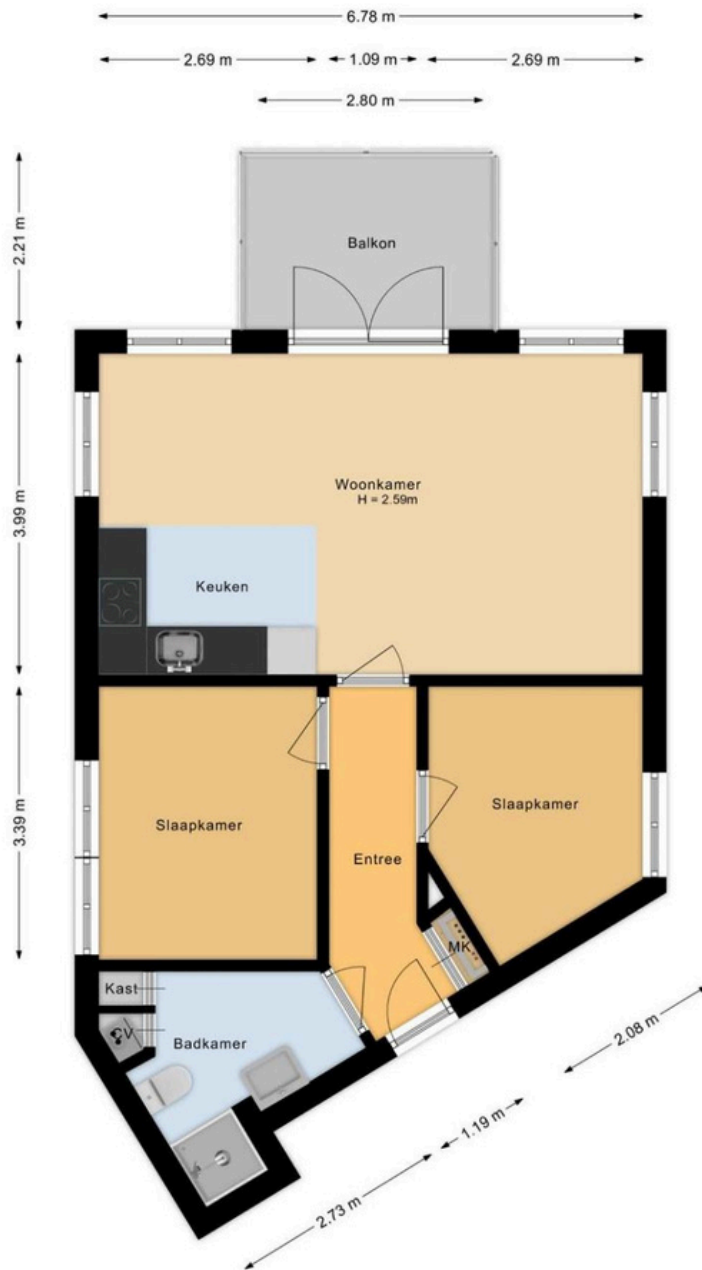

Kapelleboslaan 10P Noordwijk  
1e Verdieping



## Plattegrond

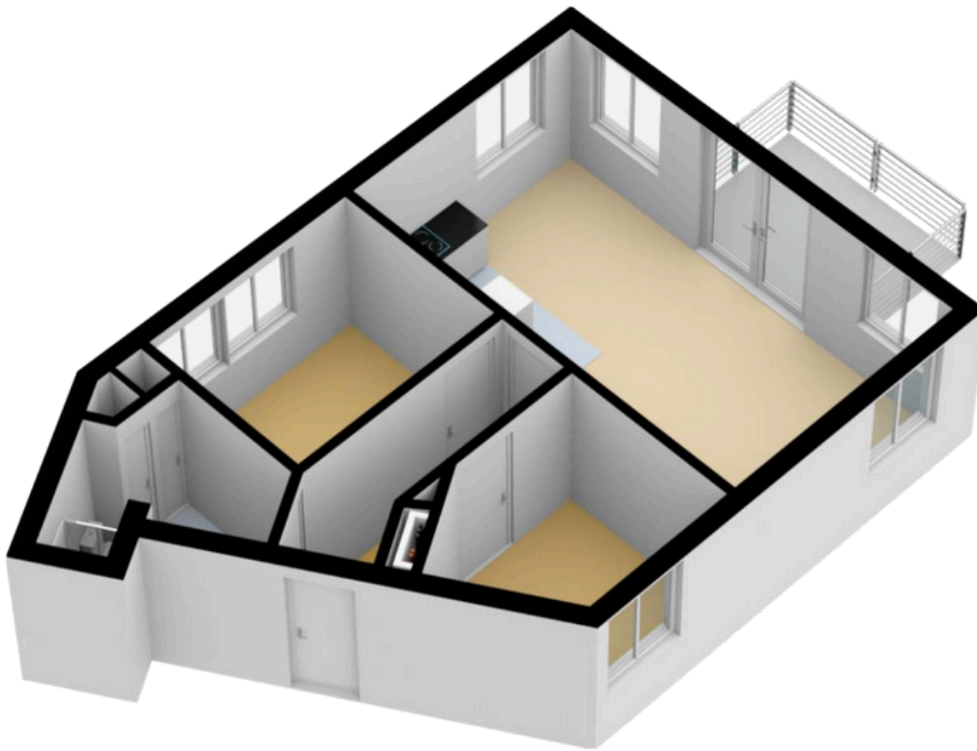

## Lijst van zaken

	Blijft achter	Gaat mee	Kan worden overgenomen	n.v.t.
<b>Woning</b>				
<i>Interieur</i>				
Verlichting, te weten:				
- Inbouwspots/dimmers	<input checked="" type="checkbox"/>	<input type="checkbox"/>	<input type="checkbox"/>	<input type="checkbox"/>
- Opbouwspots/armaturen/lampen/dimmers	<input checked="" type="checkbox"/>	<input type="checkbox"/>	<input type="checkbox"/>	<input type="checkbox"/>
- Losse (hang)lampen	<input checked="" type="checkbox"/>	<input type="checkbox"/>	<input type="checkbox"/>	<input type="checkbox"/>
-	<input type="checkbox"/>	<input type="checkbox"/>	<input type="checkbox"/>	<input checked="" type="checkbox"/>
-	<input type="checkbox"/>	<input type="checkbox"/>	<input type="checkbox"/>	<input checked="" type="checkbox"/>
(Losse)kasten, legplanken, te weten:				
- Losse kasten	<input checked="" type="checkbox"/>	<input type="checkbox"/>	<input type="checkbox"/>	<input type="checkbox"/>
-	<input type="checkbox"/>	<input type="checkbox"/>	<input type="checkbox"/>	<input checked="" type="checkbox"/>
Raamdecoratie/zonwering binnen, te weten:				
- Gordijnrails	<input checked="" type="checkbox"/>	<input type="checkbox"/>	<input type="checkbox"/>	<input type="checkbox"/>
- Gordijnen	<input type="checkbox"/>	<input type="checkbox"/>	<input type="checkbox"/>	<input checked="" type="checkbox"/>
- Overgordijnen	<input type="checkbox"/>	<input type="checkbox"/>	<input type="checkbox"/>	<input checked="" type="checkbox"/>
- Vitrages	<input type="checkbox"/>	<input type="checkbox"/>	<input type="checkbox"/>	<input checked="" type="checkbox"/>
- Rolgordijnen	<input checked="" type="checkbox"/>	<input type="checkbox"/>	<input type="checkbox"/>	<input type="checkbox"/>
- Lamellen	<input type="checkbox"/>	<input type="checkbox"/>	<input type="checkbox"/>	<input checked="" type="checkbox"/>
- Jaloezieën	<input type="checkbox"/>	<input type="checkbox"/>	<input type="checkbox"/>	<input checked="" type="checkbox"/>
- (Losse) horren/rolhorren	<input checked="" type="checkbox"/>	<input type="checkbox"/>	<input type="checkbox"/>	<input type="checkbox"/>
- zonneschermb (elektrisch bedienbaar)	<input checked="" type="checkbox"/>	<input type="checkbox"/>	<input type="checkbox"/>	<input type="checkbox"/>
-	<input type="checkbox"/>	<input type="checkbox"/>	<input type="checkbox"/>	<input checked="" type="checkbox"/>
Vloerdecoratie, te weten:				
- Vloerbedekking	<input type="checkbox"/>	<input type="checkbox"/>	<input type="checkbox"/>	<input checked="" type="checkbox"/>
- Parketvloer	<input type="checkbox"/>	<input type="checkbox"/>	<input type="checkbox"/>	<input checked="" type="checkbox"/>
- Houten vloer(delen)	<input type="checkbox"/>	<input type="checkbox"/>	<input type="checkbox"/>	<input checked="" type="checkbox"/>
- Laminaat	<input checked="" type="checkbox"/>	<input type="checkbox"/>	<input type="checkbox"/>	<input type="checkbox"/>
- Plavuizen	<input type="checkbox"/>	<input type="checkbox"/>	<input type="checkbox"/>	<input checked="" type="checkbox"/>
-	<input type="checkbox"/>	<input type="checkbox"/>	<input type="checkbox"/>	<input checked="" type="checkbox"/>
-	<input type="checkbox"/>	<input type="checkbox"/>	<input type="checkbox"/>	<input checked="" type="checkbox"/>
(Voorzet) openhaard met toebehoren	<input type="checkbox"/>	<input type="checkbox"/>	<input type="checkbox"/>	<input checked="" type="checkbox"/>
Allesbrander	<input type="checkbox"/>	<input type="checkbox"/>	<input type="checkbox"/>	<input checked="" type="checkbox"/>
Houtkachel	<input type="checkbox"/>	<input type="checkbox"/>	<input type="checkbox"/>	<input checked="" type="checkbox"/>
(Gas)kachels	<input type="checkbox"/>	<input type="checkbox"/>	<input type="checkbox"/>	<input checked="" type="checkbox"/>

	Blijft achter	Gaat mee	Kan worden overgenomen	n.v.t.
Designradiator(en)	<input checked="" type="checkbox"/>	<input type="checkbox"/>	<input type="checkbox"/>	<input type="checkbox"/>
Radiatorafwerking	<input type="checkbox"/>	<input type="checkbox"/>	<input type="checkbox"/>	<input checked="" type="checkbox"/>
Overig, te weten:				
- Spiegelwanden	<input checked="" type="checkbox"/>	<input type="checkbox"/>	<input type="checkbox"/>	<input type="checkbox"/>
- Schilderij ophangstelsysteem	<input checked="" type="checkbox"/>	<input type="checkbox"/>	<input type="checkbox"/>	<input type="checkbox"/>
- Meubels	<input checked="" type="checkbox"/>	<input type="checkbox"/>	<input type="checkbox"/>	<input type="checkbox"/>
- TV	<input checked="" type="checkbox"/>	<input type="checkbox"/>	<input type="checkbox"/>	<input type="checkbox"/>
- 3 x Boxspring	<input checked="" type="checkbox"/>	<input type="checkbox"/>	<input type="checkbox"/>	<input type="checkbox"/>
- Inventaris (compleet)	<input type="checkbox"/>	<input type="checkbox"/>	<input type="checkbox"/>	<input checked="" type="checkbox"/>

#### Keuken

Keukenblok (met bovenkasten)	<input type="checkbox"/>	<input type="checkbox"/>	<input type="checkbox"/>	<input checked="" type="checkbox"/>
Keuken (inbouw)apparatuur, te weten:				
- Kookplaat	<input type="checkbox"/>	<input type="checkbox"/>	<input type="checkbox"/>	<input checked="" type="checkbox"/>
- (Gas)fornuis	<input type="checkbox"/>	<input type="checkbox"/>	<input type="checkbox"/>	<input checked="" type="checkbox"/>
- Afzuigkap	<input type="checkbox"/>	<input type="checkbox"/>	<input type="checkbox"/>	<input checked="" type="checkbox"/>
- Magnetron	<input type="checkbox"/>	<input type="checkbox"/>	<input type="checkbox"/>	<input checked="" type="checkbox"/>
- Oven	<input type="checkbox"/>	<input type="checkbox"/>	<input type="checkbox"/>	<input checked="" type="checkbox"/>
- Combi-oven/combimagnetron	<input type="checkbox"/>	<input type="checkbox"/>	<input type="checkbox"/>	<input checked="" type="checkbox"/>
- Koelkast	<input type="checkbox"/>	<input type="checkbox"/>	<input type="checkbox"/>	<input checked="" type="checkbox"/>
- Vriezer	<input type="checkbox"/>	<input type="checkbox"/>	<input type="checkbox"/>	<input checked="" type="checkbox"/>
- Koel-vriescombinatie	<input type="checkbox"/>	<input type="checkbox"/>	<input type="checkbox"/>	<input checked="" type="checkbox"/>
- Vaatwasser	<input type="checkbox"/>	<input type="checkbox"/>	<input type="checkbox"/>	<input checked="" type="checkbox"/>
- Quooker	<input type="checkbox"/>	<input type="checkbox"/>	<input type="checkbox"/>	<input checked="" type="checkbox"/>
- Koffiezetapparaat	<input type="checkbox"/>	<input type="checkbox"/>	<input type="checkbox"/>	<input checked="" type="checkbox"/>
-	<input type="checkbox"/>	<input type="checkbox"/>	<input type="checkbox"/>	<input checked="" type="checkbox"/>
-	<input type="checkbox"/>	<input type="checkbox"/>	<input type="checkbox"/>	<input checked="" type="checkbox"/>
Keukenaccessoires, te weten:				
-	<input type="checkbox"/>	<input type="checkbox"/>	<input type="checkbox"/>	<input checked="" type="checkbox"/>
-	<input type="checkbox"/>	<input type="checkbox"/>	<input type="checkbox"/>	<input checked="" type="checkbox"/>
-	<input type="checkbox"/>	<input type="checkbox"/>	<input type="checkbox"/>	<input checked="" type="checkbox"/>
-	<input type="checkbox"/>	<input type="checkbox"/>	<input type="checkbox"/>	<input checked="" type="checkbox"/>
-	<input type="checkbox"/>	<input type="checkbox"/>	<input type="checkbox"/>	<input checked="" type="checkbox"/>
-	<input type="checkbox"/>	<input type="checkbox"/>	<input type="checkbox"/>	<input checked="" type="checkbox"/>
-	<input type="checkbox"/>	<input type="checkbox"/>	<input type="checkbox"/>	<input checked="" type="checkbox"/>
-	<input type="checkbox"/>	<input type="checkbox"/>	<input type="checkbox"/>	<input checked="" type="checkbox"/>

#### Sanitair/sauna

Toilet met de volgende toebehoren:

- Toilet	<input checked="" type="checkbox"/>	<input type="checkbox"/>	<input type="checkbox"/>	<input type="checkbox"/>
- Toilethouder	<input checked="" type="checkbox"/>	<input type="checkbox"/>	<input type="checkbox"/>	<input type="checkbox"/>
- Toiletborstel(houder)	<input checked="" type="checkbox"/>	<input type="checkbox"/>	<input type="checkbox"/>	<input type="checkbox"/>
- Fontein	<input type="checkbox"/>	<input type="checkbox"/>	<input type="checkbox"/>	<input checked="" type="checkbox"/>

	Blijft achter	Gaat mee	Kan worden overgenomen	n.v.t.
- Wastafelkraan	<input checked="" type="checkbox"/>	<input type="checkbox"/>	<input type="checkbox"/>	<input type="checkbox"/>
-	<input type="checkbox"/>	<input type="checkbox"/>	<input type="checkbox"/>	<input checked="" type="checkbox"/>
Badkamer met de volgende toebehoren:				
- Ligbad	<input type="checkbox"/>	<input type="checkbox"/>	<input type="checkbox"/>	<input checked="" type="checkbox"/>
- Jacuzzi/whirlpool	<input type="checkbox"/>	<input type="checkbox"/>	<input type="checkbox"/>	<input checked="" type="checkbox"/>
- Douche (cabine/scherm)	<input checked="" type="checkbox"/>	<input type="checkbox"/>	<input type="checkbox"/>	<input type="checkbox"/>
- Stoomdouche (cabine)	<input type="checkbox"/>	<input type="checkbox"/>	<input type="checkbox"/>	<input checked="" type="checkbox"/>
- Wastafel	<input checked="" type="checkbox"/>	<input type="checkbox"/>	<input type="checkbox"/>	<input type="checkbox"/>
- Wastafelmeubel	<input checked="" type="checkbox"/>	<input type="checkbox"/>	<input type="checkbox"/>	<input type="checkbox"/>
- Planchet	<input checked="" type="checkbox"/>	<input type="checkbox"/>	<input type="checkbox"/>	<input type="checkbox"/>
- Toiletkast	<input checked="" type="checkbox"/>	<input type="checkbox"/>	<input type="checkbox"/>	<input type="checkbox"/>
- Toilet	<input checked="" type="checkbox"/>	<input type="checkbox"/>	<input type="checkbox"/>	<input type="checkbox"/>
- Toiletrolhouder	<input checked="" type="checkbox"/>	<input type="checkbox"/>	<input type="checkbox"/>	<input type="checkbox"/>
- Toiletborstel(houder)	<input checked="" type="checkbox"/>	<input type="checkbox"/>	<input type="checkbox"/>	<input type="checkbox"/>
- handdoekstang	<input checked="" type="checkbox"/>	<input type="checkbox"/>	<input type="checkbox"/>	<input type="checkbox"/>
-	<input type="checkbox"/>	<input type="checkbox"/>	<input type="checkbox"/>	<input checked="" type="checkbox"/>
Sauna met toebehoren				
	<input type="checkbox"/>	<input type="checkbox"/>	<input type="checkbox"/>	<input checked="" type="checkbox"/>
	<input type="checkbox"/>	<input type="checkbox"/>	<input type="checkbox"/>	<input checked="" type="checkbox"/>
	<input type="checkbox"/>	<input type="checkbox"/>	<input type="checkbox"/>	<input checked="" type="checkbox"/>
<i>Exterieur/installaties/veiligheid/energiebesparing</i>				
Schotel/antenne	<input type="checkbox"/>	<input type="checkbox"/>	<input type="checkbox"/>	<input checked="" type="checkbox"/>
Brievenbus	<input type="checkbox"/>	<input type="checkbox"/>	<input type="checkbox"/>	<input checked="" type="checkbox"/>
Kluis	<input type="checkbox"/>	<input type="checkbox"/>	<input type="checkbox"/>	<input checked="" type="checkbox"/>
(Voordeur)bel	<input checked="" type="checkbox"/>	<input type="checkbox"/>	<input type="checkbox"/>	<input type="checkbox"/>
Alarminstallatie	<input type="checkbox"/>	<input type="checkbox"/>	<input type="checkbox"/>	<input checked="" type="checkbox"/>
(Veiligheids)sloten en overige inbraakpreventie	<input type="checkbox"/>	<input type="checkbox"/>	<input type="checkbox"/>	<input checked="" type="checkbox"/>
Rookmelders	<input checked="" type="checkbox"/>	<input type="checkbox"/>	<input type="checkbox"/>	<input type="checkbox"/>
(Klok)thermostaat	<input checked="" type="checkbox"/>	<input type="checkbox"/>	<input type="checkbox"/>	<input type="checkbox"/>
Airconditioning	<input type="checkbox"/>	<input type="checkbox"/>	<input type="checkbox"/>	<input checked="" type="checkbox"/>
Warmwatervoorziening, te weten:				
- CV-installatie	<input checked="" type="checkbox"/>	<input type="checkbox"/>	<input type="checkbox"/>	<input type="checkbox"/>
- Boiler	<input type="checkbox"/>	<input type="checkbox"/>	<input type="checkbox"/>	<input checked="" type="checkbox"/>
- Geiser	<input type="checkbox"/>	<input type="checkbox"/>	<input type="checkbox"/>	<input checked="" type="checkbox"/>
- CV-ketel	<input checked="" type="checkbox"/>	<input type="checkbox"/>	<input type="checkbox"/>	<input type="checkbox"/>
- Vloerverwarming	<input checked="" type="checkbox"/>	<input type="checkbox"/>	<input type="checkbox"/>	<input type="checkbox"/>
-	<input type="checkbox"/>	<input type="checkbox"/>	<input type="checkbox"/>	<input checked="" type="checkbox"/>
Screens	<input type="checkbox"/>	<input type="checkbox"/>	<input type="checkbox"/>	<input checked="" type="checkbox"/>
Rolluiken	<input type="checkbox"/>	<input type="checkbox"/>	<input type="checkbox"/>	<input checked="" type="checkbox"/>
Zonwering buiten	<input type="checkbox"/>	<input type="checkbox"/>	<input type="checkbox"/>	<input checked="" type="checkbox"/>
- Zonnescherm (elektrisch)	<input checked="" type="checkbox"/>	<input type="checkbox"/>	<input type="checkbox"/>	<input type="checkbox"/>
-	<input type="checkbox"/>	<input type="checkbox"/>	<input type="checkbox"/>	<input checked="" type="checkbox"/>
-	<input type="checkbox"/>	<input type="checkbox"/>	<input type="checkbox"/>	<input checked="" type="checkbox"/>
Isolatievoorzieningen (voorzetramen/radiatorfolie etc.), te weten:				
-	<input type="checkbox"/>	<input type="checkbox"/>	<input type="checkbox"/>	<input checked="" type="checkbox"/>
-	<input type="checkbox"/>	<input type="checkbox"/>	<input type="checkbox"/>	<input checked="" type="checkbox"/>

	Blijft achter	Gaat mee	Kan worden overgenomen	n.v.t.
Telefoonaansluiting/internetaansluiting	<input checked="" type="checkbox"/>	<input type="checkbox"/>	<input type="checkbox"/>	<input type="checkbox"/>
Veiligheidsschakelaar wasautomaat	<input type="checkbox"/>	<input type="checkbox"/>	<input type="checkbox"/>	<input checked="" type="checkbox"/>
Waterslot wasautomaat	<input type="checkbox"/>	<input type="checkbox"/>	<input type="checkbox"/>	<input checked="" type="checkbox"/>
Zonnepanelen	<input type="checkbox"/>	<input type="checkbox"/>	<input type="checkbox"/>	<input checked="" type="checkbox"/>
Oplaadpunt elektrische auto	<input checked="" type="checkbox"/>	<input type="checkbox"/>	<input type="checkbox"/>	<input type="checkbox"/>
	<input type="checkbox"/>	<input type="checkbox"/>	<input type="checkbox"/>	<input checked="" type="checkbox"/>
	<input type="checkbox"/>	<input type="checkbox"/>	<input type="checkbox"/>	<input checked="" type="checkbox"/>

## Tuin

### Inrichting

Tuinaanleg/bestrating	<input checked="" type="checkbox"/>	<input type="checkbox"/>	<input type="checkbox"/>	<input type="checkbox"/>
Beplanting	<input checked="" type="checkbox"/>	<input type="checkbox"/>	<input type="checkbox"/>	<input type="checkbox"/>
	<input type="checkbox"/>	<input type="checkbox"/>	<input type="checkbox"/>	<input checked="" type="checkbox"/>

### Verlichting/installaties

Buitenverlichting	<input checked="" type="checkbox"/>	<input type="checkbox"/>	<input type="checkbox"/>	<input type="checkbox"/>
Tijd- of schemerschakelaar/bewegingsmelder	<input type="checkbox"/>	<input type="checkbox"/>	<input type="checkbox"/>	<input checked="" type="checkbox"/>
	<input type="checkbox"/>	<input type="checkbox"/>	<input type="checkbox"/>	<input checked="" type="checkbox"/>

### Bebouwing

Tuinhuis/buitenberging	<input type="checkbox"/>	<input type="checkbox"/>	<input type="checkbox"/>	<input checked="" type="checkbox"/>
Kasten/werkbank in tuinhuis/berging	<input type="checkbox"/>	<input type="checkbox"/>	<input type="checkbox"/>	<input checked="" type="checkbox"/>
(Broei)kas	<input type="checkbox"/>	<input type="checkbox"/>	<input type="checkbox"/>	<input checked="" type="checkbox"/>
	<input type="checkbox"/>	<input type="checkbox"/>	<input type="checkbox"/>	<input checked="" type="checkbox"/>
	<input type="checkbox"/>	<input type="checkbox"/>	<input type="checkbox"/>	<input checked="" type="checkbox"/>

### Overig

Overige tuin, te weten:				
- (Sier)hek	<input checked="" type="checkbox"/>	<input type="checkbox"/>	<input type="checkbox"/>	<input type="checkbox"/>
- Vlaggenmast(houder)	<input type="checkbox"/>	<input type="checkbox"/>	<input type="checkbox"/>	<input checked="" type="checkbox"/>
-	<input type="checkbox"/>	<input type="checkbox"/>	<input type="checkbox"/>	<input checked="" type="checkbox"/>
-	<input type="checkbox"/>	<input type="checkbox"/>	<input type="checkbox"/>	<input checked="" type="checkbox"/>

## Overig

Zijn er zaken die geen eigendom zijn van verkoper omdat er sprake is van een leasecontract of huurcontract. Zo ja, neemt verkoper de zaak mee of wordt het betreffende contract overgenomen?	Ja	Nee	Gaat mee	Moet worden overgenomen
CV	<input checked="" type="checkbox"/>	<input type="checkbox"/>	<input type="checkbox"/>	<input type="checkbox"/>
Boiler	<input type="checkbox"/>	<input checked="" type="checkbox"/>	<input type="checkbox"/>	<input type="checkbox"/>
Zonnepanelen	<input type="checkbox"/>	<input checked="" type="checkbox"/>	<input type="checkbox"/>	<input type="checkbox"/>
	<input type="checkbox"/>	<input checked="" type="checkbox"/>	<input type="checkbox"/>	<input type="checkbox"/>
	<input type="checkbox"/>	<input checked="" type="checkbox"/>	<input type="checkbox"/>	<input type="checkbox"/>
	<input type="checkbox"/>	<input checked="" type="checkbox"/>	<input type="checkbox"/>	<input type="checkbox"/>
	<input type="checkbox"/>	<input checked="" type="checkbox"/>	<input type="checkbox"/>	<input type="checkbox"/>

Bijlage(n) over te nemen contracten:

- Diverse contracten worden vanuit PSB aangestuurd. Dit zal later grotendeels vanuit VvE worden verzorgt.

### ***U heeft belangstelling voor deze woning en u wilt een bod uitbrengen?***

Indien u belangstelling heeft voor deze woning verzoeken wij u contact op te nemen met ons kantoor. U kunt ons tijdens kantooruren bereiken via telefoonnummer **071-361 93 43** of een email sturen naar **info@damenmakelaars.nl**. Allereerst is het belangrijk voor ogen te hebben welk bedrag u van de bank kunt lenen ofwel tot welke prijs u in onderhandeling kunt gaan.

Een bod uitbrengen kunt u bij de makelaar waarmee u de woning heeft bezichtigd. Betrek in uw bod alle voor u belangrijke factoren, zoals het vereiste van het verkrijgen van een hypotheek, een weergave van de zaken welke in woning al dan niet achterblijven en wanneer u de woning wenst te betrekken.

NB. Wij vragen u na overeenstemming, voor het ondertekenen van de koopakte om een zogenaamde "financieringsverklaring". Deze verklaring kan worden afgegeven door uw hypotheekadviseur.

### ***U heeft géén belangstelling voor deze woning en u wilt verder op zoek naar een andere woning?***

Indien u toch géén belangstelling heeft voor deze woning verzoeken wij u contact op te nemen met ons kantoor. Dan kunnen wij onze opdrachtgever hierover informeren. Tevens kunnen wij u dan op de hoogte brengen en houden van ons overige woningaanbod. Ook kunt u via onze website ([www.damenmakelaars.nl](http://www.damenmakelaars.nl)) een gratis zoekprofiel aanmaken zodat u automatisch op de hoogte wordt gesteld van nieuw woningaanbod dat past binnen uw zoekprofiel. Ook vindt u op deze website van iedere woning een complete presentatie met meerdere foto's, plattegronden en een brochure.

Voor informatie over alle woningen met een complete aankoopbegeleiding bieden wij u de aankoopopdracht aan. Een algehele professionele koopbegeleiding van A tot Z met uw eigen makelaar aan uw zijde. Voor meer informatie kunt u contact met ons opnemen voor een vrijblijvende afspraak met één van onze makelaars.

### ***Wanneer is een koopovereenkomst tot stand gekomen?***

Er is formeel een koopovereenkomst tot stand gekomen nadat de koopakte door zowel de verkoper als de koper is ondertekend (en na 3 dagen bedenktijd voor de koper). Zolang de koopakte niet door beide partijen is ondertekend, acht verkoper zich vrij om met de (kandidaat)koper géén overeenkomst aan te gaan.

### ***Hebben verkoper en koper juridische verplichtingen?***

De juridische verplichtingen van de verkoper neemt de verkopend makelaar voor zijn rekening. De juridische verplichtingen van de koper dient u -indien u geen eigen makelaar in de arm heeft genomen- zélf voor uw rekening te nemen. Een belangrijk aspect waar een koper zich vaak op verkiijkt is de onderzoeksplicht welke hij heeft. U kunt zich bij later ontstane problemen niet vanzelfsprekend beroepen op een "verborgen gebrek" en vervolgens de verkoper aansprakelijk stellen.

Als makelaar raden wij u daarom aan uw eigen makelaar mee te nemen. Indien u hierover meer wilt weten kunt u contact opnemen met ons kantoor voor een vrijblijvende afspraak met één van onze makelaars.